



I.C DI  
CAPPELLA  
MAGGIORE

SCUOLA SECONDARIA DI PRIMO GRADO

"G. ZANELLA"

DI CAPPELLA MAGGIORE



SCUOLA

RISTRUTTURATA

E

A NORMA



AULE  
DOTATE DI  
DIGITAL  
BOARD



AULA  
PER  
LE STEM

AULA DI MUSICA



AMPI SPAZI COMUNI



AULA DI ARTE



**CLIMA  
FAMILIARE**  
*e*  
**ATTENTO  
ALLA  
PERSONA**



CURA

NELLA PREPARAZIONE INDIVIDUALE  
E NELLA CRESCITA DELL'ALUNNO





- **FORMARE CITTADINI ATTIVI** IN CONTESTI MULTICULTURALI
- **FORMARE PERSONE** CAPACI DI INSERIRSI NEL PROPRIO CONTESTO SOCIALE, CULTURALE, LAVORATIVO, POLITICO,...



## COME?

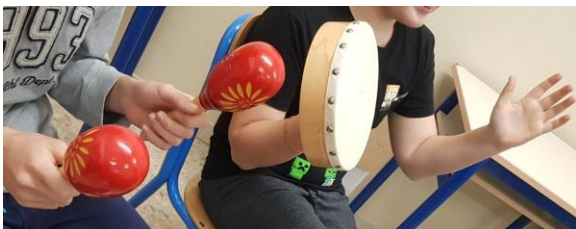

VALORIZZANDO I TALENTI DI CIASCUNO



ACCENDENDO IN OGNUNO LA SCINTILLA DELL'INTERESSE E LA CURIOSITÀ



FAVORENDO APPRENDIMENTI SIGNIFICATIVI PER IL SUCCESSO FORMATIVO DI TUTTI



PROMUOVENDO I VALORI UNIVERSALI (SOLIDARIETÀ, ACCOGLIENZA, RISPETTO, RESPONSABILITÀ, GRATITUDINE...)



# ORGANIZZAZIONE SCOLASTICA



30 ORE  
SETTIMANALI

DALLE 8  
ALLE 13

DAL LUNEDÌ  
AL SABATO

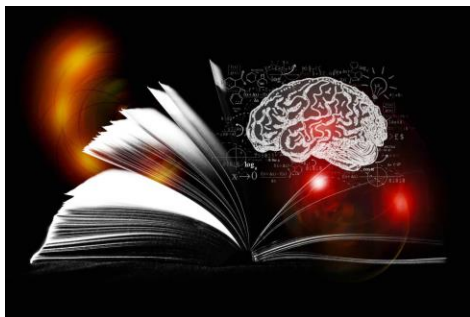

# LE DISCIPLINE



<b>disciplina</b>	<b>Ore settimanali</b>
Lettere	6 ore Italiano + 2 ore Storia e 2 di Geografia
Matematica e Scienze	4 ore Matematica + 2 ore di Scienze
Inglese	3 ore
Francese	2 ore
Tecnologia	2 ore
Arte e immagine	2 ore
Musica	2 ore
Motoria	2 ore
Religione o AA	1 ora

# RELIGIONE CATTOLICA o ATTIVITÀ ALTERNATIVA

1 ORA A SETTIMANA



- Attività di studio e/o di ricerca individuale con assistenza di personale docente (STUDIO ASSISTITO)  
oppure
- Attività didattiche e formative

LA SCELTA :

- VIENE FATTA AL MOMENTO DELL'ISCRIZIONE
- HA VALORE PER L'INTERO ANNO
- DIRITTO DI MODIFICARE LA SCELTA PER L'ANNO SUCCESSIVO ENTRO IL TERMINE DELLE ISCRIZIONI, ESCLUSIVAMENTE SU INIZIATIVA DEGLI INTERESSATI

# ATTIVITÀ ALTERNATIVA

La scelta di attività alternative riguarda esclusivamente coloro che hanno scelto di NON avvalersi della religione cattolica.

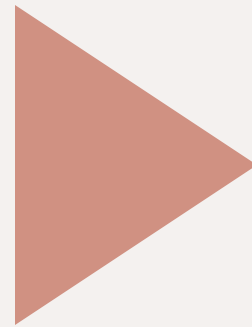

E' operata attraverso una funzionalità del sistema "Iscrizioni on line" accessibile ai genitori dal 31 maggio al 30 giugno con le medesime credenziali di accesso



# RAPPORTI CON I DOCENTI

- OGNI SETTIMANA DA NOVEMBRE A MAGGIO, SU PRENOTAZIONE, IN ORARIO MATTUTINO
- DUE COLLOQUI GENERALI IN ORARIO POMERIDIANO (A DICEMBRE E AD APRILE)
- SU RICHIESTA PER SITUAZIONI PARTICOLARI

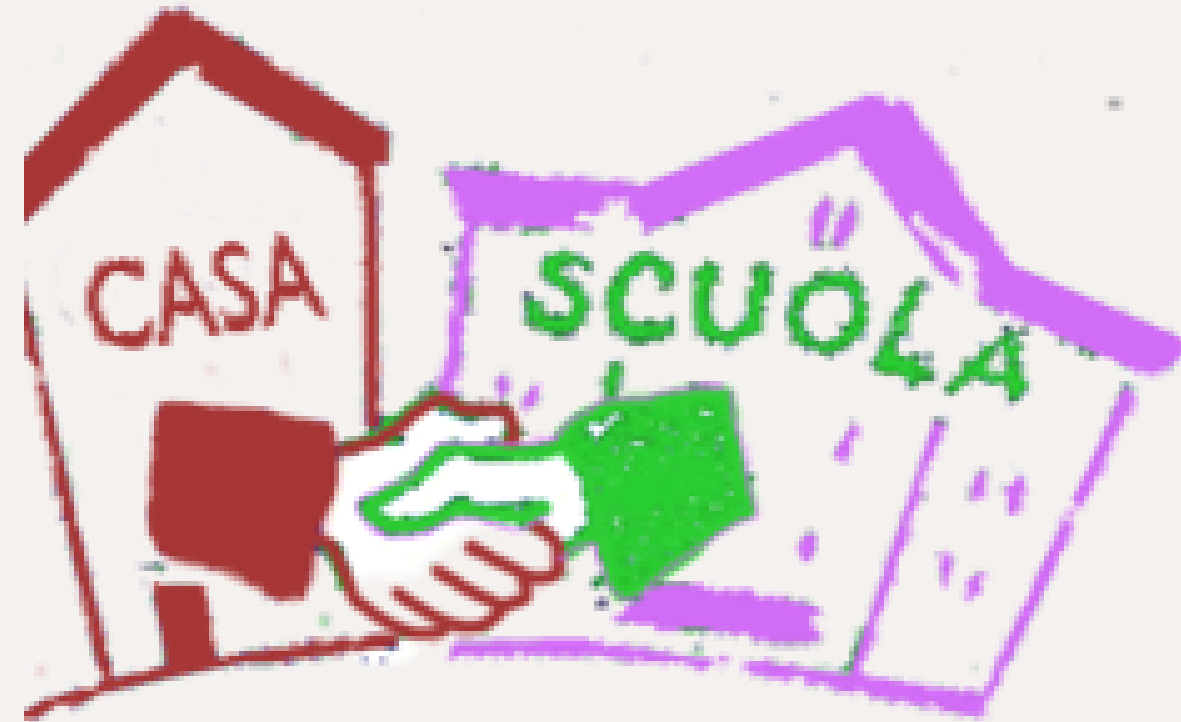

# CONTINUITÀ SCUOLA PRIMARIA-SCUOLA SEC. DI I GRADO



**GIORNATA  
ACCOGLIENZA  
CLASSI QUINTE**



# PROGETTO ACCOGLIENZA

## L'ALBERO DELLA SCUOLA

- IN PARTICOLARE PER LE CLASSI PRIME
- PER MIGLIORARE LA CONOSCENZA DI SÉ
- PER CONOSCERE GLI ALTRI COMPAGNI E I NUOVI INSEGNANTI
- PER METTERE LE BASI PER LA COSTRUZIONE DEL GRUPPO CLASSE



«Un gruppo di persone che condivide un obiettivo comune può raggiungere l'impossibile»



# STRETTA COLLABORAZIONE CON IL TERRITORIO

- Amministrazione comunale
- Associazioni
- Ulss
- Reti di scuole
- Aziende
- Cooperative
- ...



# PROGETTI IN COLLABORAZIONE CON COOPERATIVA ITACA, FINANZIATI DALL'AMMINISTRAZIONE COMUNALE

- PROGETTI SPECIFICI PER OGNI CLASSE
- CLASSI PRIME: percorso dedicato alle relazioni di classe
- CLASSI SECONDE: percorso per l'autostima, riflessioni sulle proprie potenzialità, criticità e aspettative per il futuro
- CLASSI TERZE: laboratorio per esplorare le dimensioni affettive, emotive e relazionali, accettare il proprio sé e la propria sessualità
- PER TUTTI: il Consiglio Comunale dei Ragazzi (CCR), per favorire la crescita socio-culturale dei giovani e contribuire alla formazione civica dei ragazzi





# GIOVANI AMBASCIATORI PER LA SOSTENIBILITÀ

## OBIETTIVI:

- Coinvolgimento e partecipazione attiva, alle tematiche ambientali attraverso un apprendimento dinamico e sinergico
- Favorire le capacità di instaurare relazioni positive improntate all'apertura verso la più larga comunità umana e civile in una prospettiva includente la dimensione locale, nazionale, europea e mondiale.
- Assunzione del senso di responsabilità nei confronti della tutela e valorizzazione del territorio
- Miglioramento capacità espositive in italiano e in inglese
- Apertura nei confronti di una realtà internazionale



Auditorium – 28 ottobre 2022

## UN PONTE per la SOSTENIBILITÀ

UN PROGETTO DI SCAMBIO INTERNAZIONALE TRA SCUOLE PER L'EDUCAZIONE AMBIENTALE.  
INCONTRO CON ASHA ALEXANDER  
Presidente, Direttrice Climate Change GEMS Education (Dubai) e Leader certificato Nextent Unite.

**PROGRAMMA**  
15-30 Saluti istituzionali  
Stefano Maso Presidente Comitato di Organizzazione di Saravalle  
Larry Fizzol Sindaco di Saravalle  
Ketty Gallen rappresentante italiano progetto di scambio GEMS Legacy School  
Elvio Poloni Preside I.C. Caporin Maggiore  
Marianna Barazza Sindaco di Caporin Maggiore  
Sebastiano Cofetti Sindaco di Carle Lancia  
Patrio Chies Sindaco di Prosega

- Progetti realizzati a.s. 2021/2022 a cura degli ex-studenti ed insegnanti, in collaborazione con la GEMS Legacy School.

**Ambasciatori per la sostenibilità**  
Presentazione progetto a.s. 2022/2023, a cura degli studenti ed insegnanti dell'I.C. di Caporin Maggiore.

**Buone pratiche educative**  
Condivisione di conoscenze e competenze per gli operatori dei servizi educativi, per guidare e responsabilizzare gli studenti verso la transizione alla sostenibilità, a cura di Asha Alexander.

**Modera:** Prof.ssa Silvia Gasparetto  
17-30 Saluti finali

Nel corso della mattinata del 28 ottobre Asha Alexander e gli studenti parleranno in italiano in ogni classe dell'I.C. Caporin Maggiore.

INGRESSO LIBERO  
POSTI LIMITATI



I NOSTRI PROGETTI





# I NOSTRI PROGETTI per la SOSTENIBILITA'

PROGETTO  
FOTOSINTESI



ORTO  
DIDATTICO



PROGETTO  
ACQUA







I NOSTRI PROGETTI

# PICCOLE GUIDE ALLA CHIESA DELLA MATTARELLA



I NOSTRI PROGETTI

# PICCOLE GUIDE AL MUSEO MINERALOGICO





# ORIENTAMENTO

**CLASSI PRIME:** PERCORSI DI CONOSCENZA DI SÉ

**CLASSI SECONDE:** LA SCRITTURA DEL SÉ (DIARIO, LETTERA, AUTOBIOGRAFIA) PER L'ORIENTAMENTO. CONOSCENZA SISTEMA SCOLASTICO ITALIANO. SEMINARI DI PRESENTAZIONE AI GENITORI DELLE ATTIVITÀ DI ORIENTAMENTO.

**CLASSI TERZE:** PRESENTAZIONE DELLE PROPOSTE FORMATIVE DEGLI ISTITUTI SUPERIORI; SCUOLE APERTE; INCONTRI ON-LINE PER I GENITORI DI PRESENTAZIONE OFFERTA FORMATIVA ISTITUTI SUPERIORI

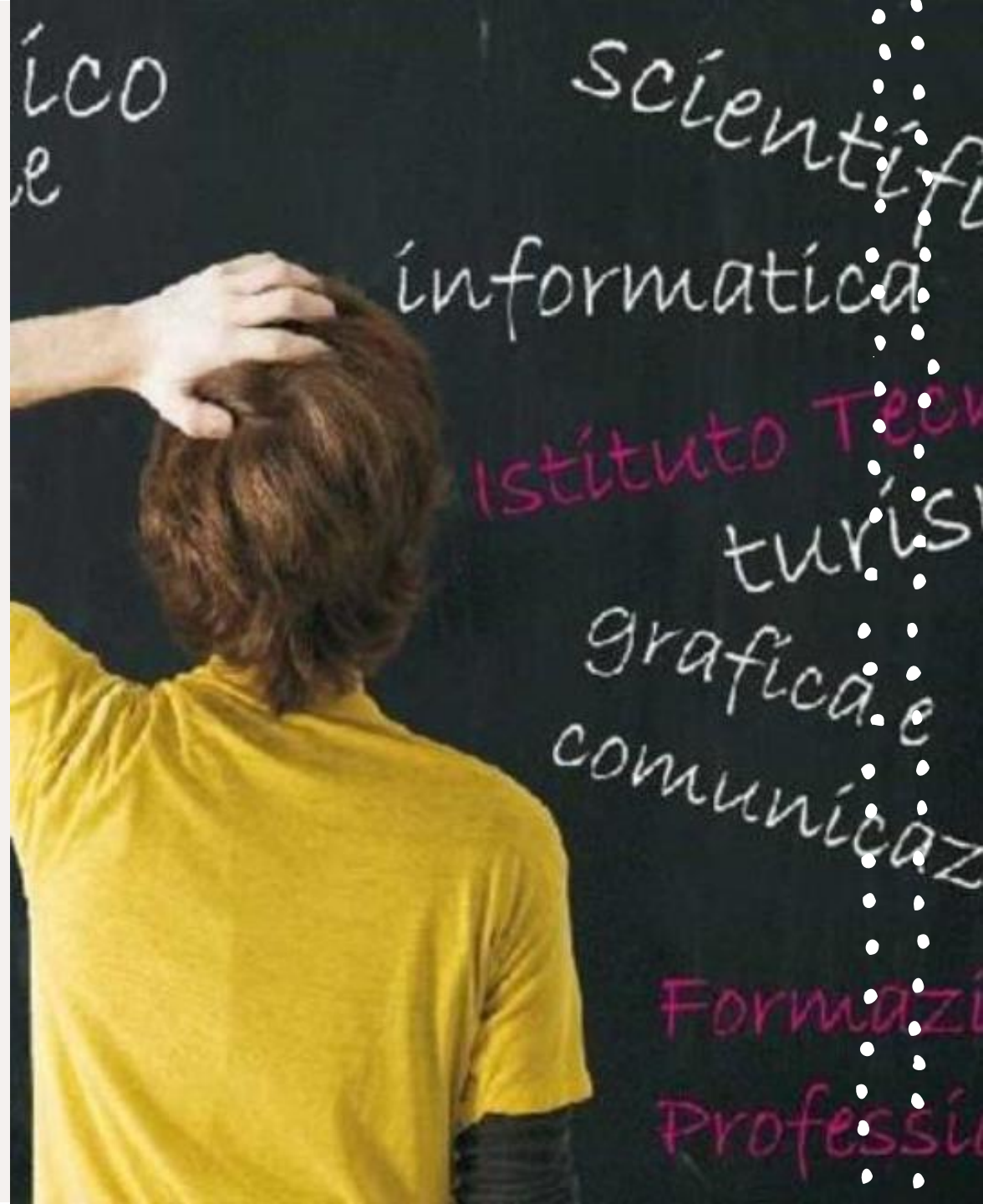



GIOCHI SPORTIVI E  
STUDENTESCHI



I NOSTRI  
PROGETTI



GIORNATA  
DELLO SPORT

CAMPESTRE e  
CACCIA AL TEMPO





I NOSTRI  
PROGETTI

# ROBOTICA EDUCATIVA

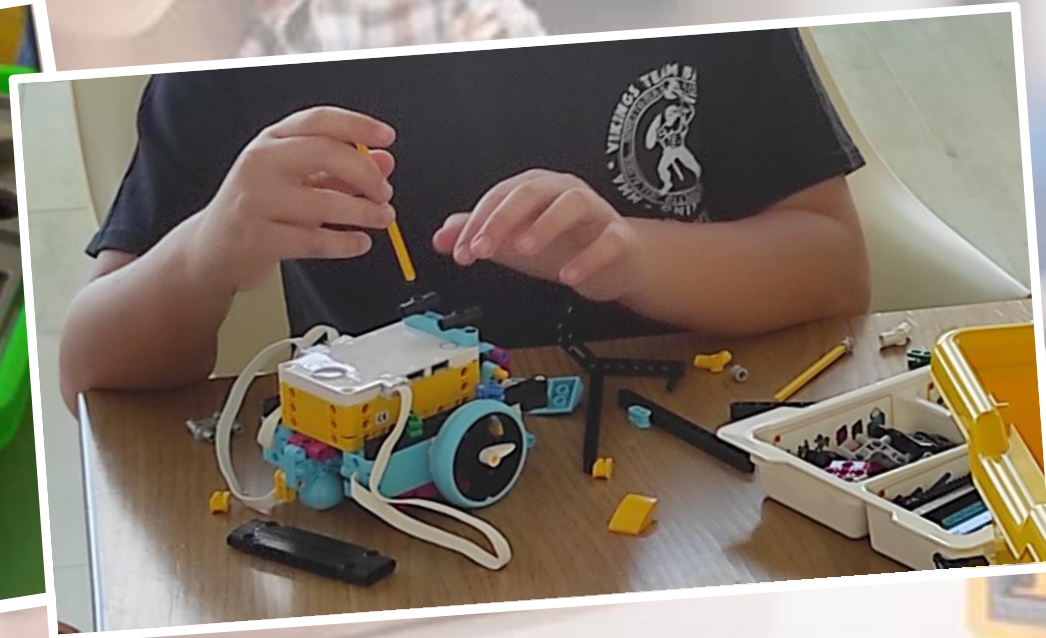
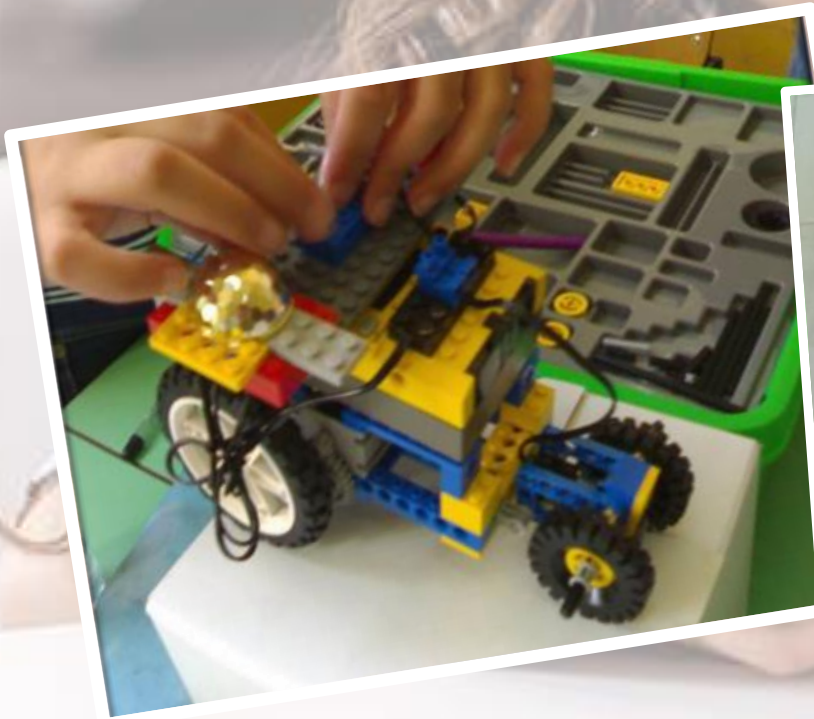



# PROGETTO VETRATURA con SANTE PIZZOL







**PARTECIPAZIONE  
A CONCORSI  
ARTISTICI**



# LABORATORI STEM





# ESCAPE ROOM PI GRECO DAY





# SCUOLA SENZA ZAINO

SENZA IL **PESO** DELLA SCUOLA

...per rendere la scuola una comunità accogliente, uno spazio ospitale, un luogo della responsabilità collettiva...

## I 3 VALORI FONDAMENTALI



Ospitalità

Differenziare e personalizzare l'attività didattica permette di "ospitare" la varietà delle intelligenze e degli stili cognitivi degli allievi, per una scuola per tutti.



Responsabilità

Essere responsabili per diventare grandi, sentire la voglia di esplorare la realtà, di farsi artefici del proprio destino, di intervenire sulle situazioni esterne alla scuola e sulle questioni reali da protagonisti.



Comunità

L'apprendimento è un fenomeno sociale e avviene dentro relazioni significative.

La scuola diventa un sistema di relazioni, una comunità educante, nel continuo scambio di conoscenze tra docenti e allievi. L'apprendimento non appartiene più ai singoli, ma è patrimonio di tutti.





# APPROCCIO GLOBALE AL CURRICOLO

- ORGANIZZAZIONE AMBIENTE FORMATIVO: l'allestimento del setting educativo è fondamentale sia per il modello pedagogico-educativo che per il modello relazionale alla base dei rapporti tra gli attori scolastici
- È LA QUALITÀ DELL'ESPERIENZA SCOLASTICA NEL SUO COMPLESSO AD ESSERE FORMATIVA
- L'Approccio Globale al Curricolo tiene conto che qualsiasi esperienza di apprendimento è **situata** in un ambiente, il quale instaura una relazione reciproca, coinvolgente, trasformante, con il soggetto che ne è parte



"un apprendimento significativo e profondo parte dall'esperienza e ad essa ritorna!"



# RETI DI SCUOLE



RETE SCUOLE  
UNESCO



RETE SCUOLE  
SENZA ZAINO



RETE SPAZIO-  
ASCOLTO



RETE  
ORIENTAMENTO



RETE ZEROSEI

# USO DEL CELLULARE A SCUOLA

- **È VIETATO** DURANTE TUTTO L'ORARIO SCOLASTICO ED IN TUTTO L'EDIFICIO (SPAZI INTERNI ED ESTERNI DELLA SCUOLA)
- IN CASO DI BISOGNO I GENITORI CONTATTANO LA SCUOLA E I DOCENTI CONTATTANO I GENITORI
- PUÒ ESSERE PORTATO A SCUOLA, SOLO COMPILANDO UNA SPECIFICO MODULO, **MA DEVE ESSERE TENUTO SPENTO**





# SOMMINISTRAZIONE DI FARMACI



IL PERSONALE SCOLASTICO *NON PUÒ* SOMMINISTRARE FARMACI



ECCEZIONE: *FARMACO SALVAVITA*, ma bisogna attivare una procedura particolare previa documentazione medica

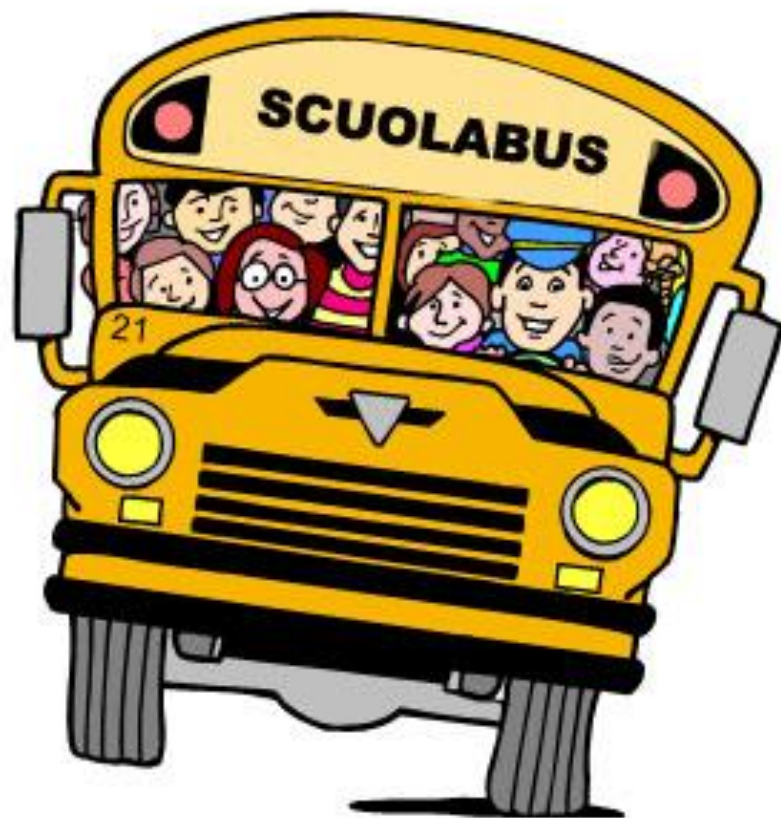

# TRASPORTO

- SERVIZIO GESTITO DAL COMUNE
- COSTO A CARICO DELLE FAMIGLIE





# DOPOSCUOLA



ORGANIZZATO  
DAL COMUNE

5 POMERIGGI  
ALLA  
SETTIMANA

DALLE 13.00  
ALLE 17.00

POSSIBILITÀ DI  
USUFRIRE  
DELLA MENSA

# ISCRIZIONI A.S. 24/25

DALLE ORE 8:00 DEL 18 GENNAIO 2024

ALLE ORE 20:00 DEL 10 FEBBRAIO 2024

Vi invitiamo ad accedere fin da subito al sito <https://www.istruzione.it/iscriziononline/> per poter visionare il video con le istruzioni per l'iscrizione, che sarà esclusivamente on line, tramite la piattaforma del Ministero.



# CRITERI DI PRECEDENZA PER ISCRIZIONE ALUNNI

- 1) alunni obbligati e residenti
- 2) alunni frequentanti le scuole dell' I.C.
- 3) alunni con fratelli/sorelle già frequentanti il plesso richiesto
- 4) alunni con nonni o parenti vicinanti alla scuola
- 5) per gli alunni obbligati e non residenti nei comuni di ubicazione delle scuole dell'Istituto, nel rispetto delle norme vigenti, si terrà conto della distanza della residenza dell'alunno/a alla scuola e degli impegni lavorativi dei genitori

# SITUAZIONI SPECIALI

da documentare entro il  
termine delle iscrizioni

- Disabilità riconosciute L.104
- DSA (Disturbi Specifici dell'Apprendimento)
- ADHD (sindrome da deficit di attenzione e iperattività)
- Difficoltà di linguaggio
- Intolleranze alimentari
- Alunno/a adottato/a
- Altro....



# PER ASSISTENZA

SEGRETERIA DELL'I.C. DI CAPPELLA  
MAGGIORE, PRESSO LA SEDE DI VIA  
LIVEL 101 (CAPPELLA MAGGIORE)

DAL LUNEDÌ AL SABATO

DALLE ORE 8.00 ALLE ORE 13.00

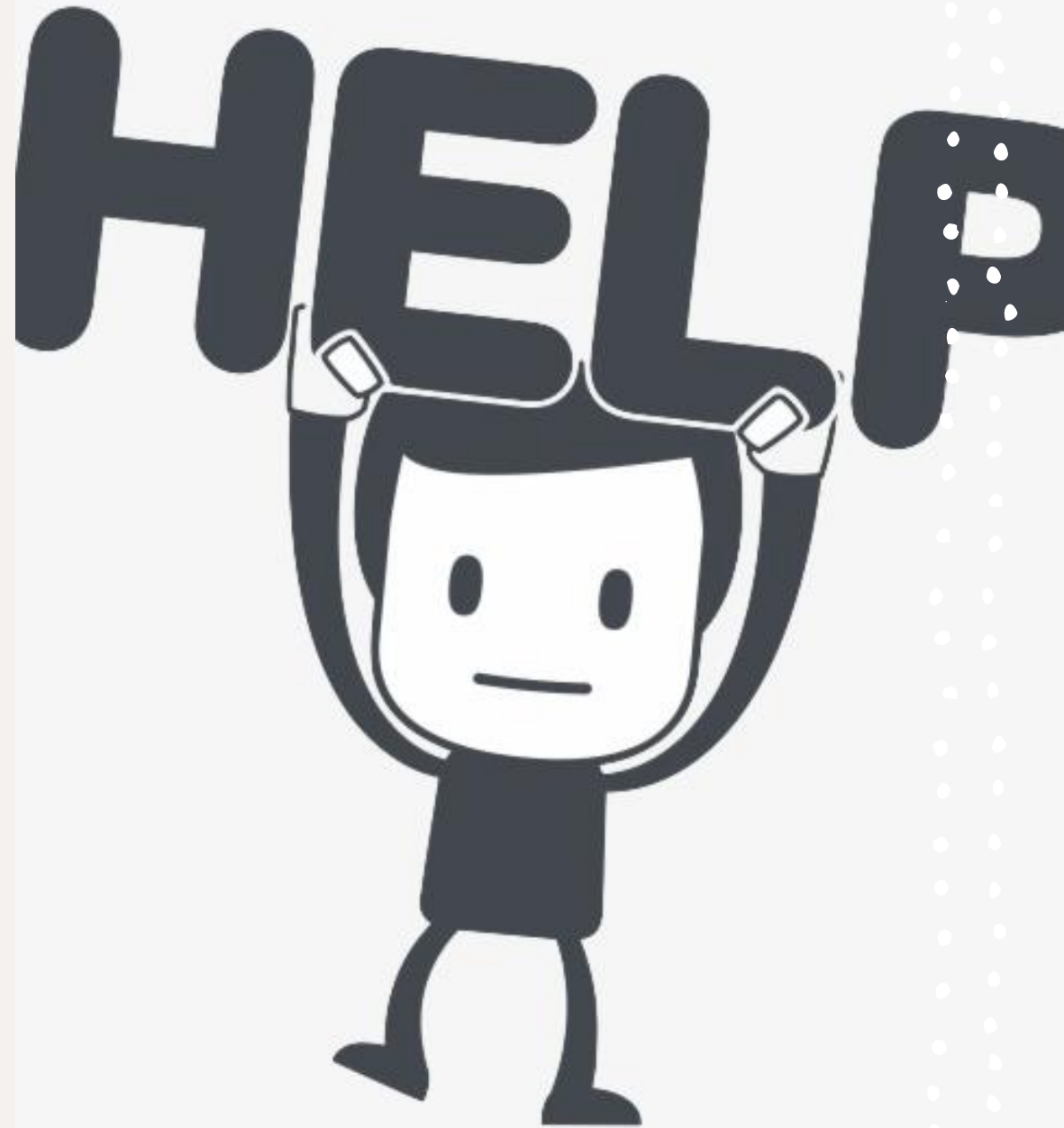



***Grazie per l'attenzione***